WOHNEN IM GRÜNEN 1110 WIEN, SCHMIDGUNSTGASSE 45

HEIMAT ÖSTERREICH

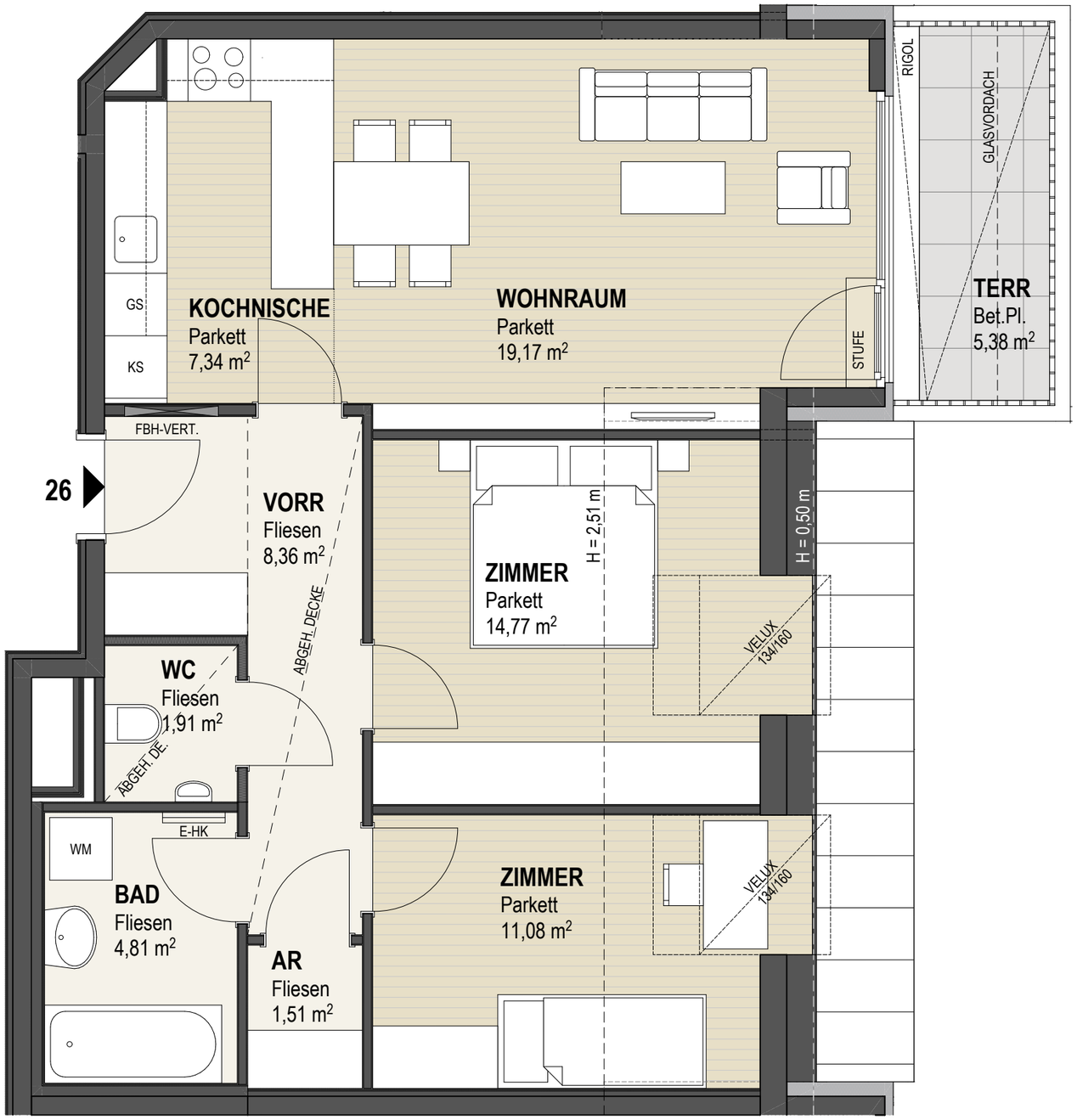

N

STIEGE 2
TOP 26 DACHGESCHOSS

WOHNNUTZFLÄCHE	**68,95 m²**
LOGGIA	0,00 m²
BALKON	0,00 m²
TERRASSE	5,38 m²
GARTEN	0,00 m²
EINLAGERUNGSRAUM	3,73 m²

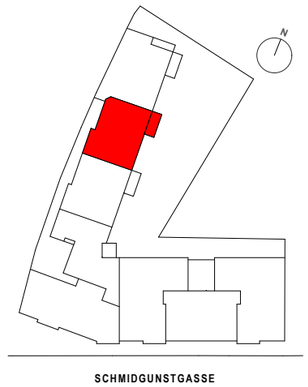

0 0,5 1 2 3 M = 1:50

GRUNDRISS MIT MÖBLIERUNGSVORSCHLAG - Die im Plan eingezeichneten Möbel dienen nur zur Illustration.
Änderungen infolge Behördenauflagen,haustechnischer und konstruktive Maßnahmen vorbehalten.Statische und bauphysikalische Details sind nicht Planinhalt. Die Wohnungs- und Raumgrößen sind ca. Angaben und können sich aufgrund der Detailplanung ändern. Einrichtung erfolgt lt. Ausstattungsbeschreibung. Dieser Plan ist zum Anfertigen von Einbaumöbeln nicht geeignet. Es sind unbedingt Naturmaße zu nehmen!

Heimat Österreich Gemeinnützige Wohnbau Gesellschaft m.b.H. I 3100 St. Pölten, Dr. Karl Renner-Promenade 8/702
Bürositz: 1100 Wien, Davidgasse 48 I Tel.: 01/9823601 I Fax: 01/9823601919 I www.hoe.at I wien@hoe.at

STAND: 05.06.2020